

CHAQUETILLA ALGODÓN PYMA REGULAR FIT

TEJIDO PRINCIPAL:

Composición: 100% Algodón Pyma

Gramaje: 155 gr/m²

Ligamento Fundamental: Sarga

Solidez a las Tinturas:

Al Lavado 60°C: 4-5

Al Planchado: 4-5

A la Luz: 5

Al Sudor: 4-5

Al Cloro: 4-5

Encogimiento lav 60°C: 1,5%

Resistencia al Pilling: 4

ZONA DE TRANSPIRACIÓN:

Composición: 50% Poliéster 50% Poliéster Coolplus

Gramaje: 120 gr/m²

Ligamento Fundamental: Ojo de perdiz



10

BLANCO

CONSERVACIÓN:     

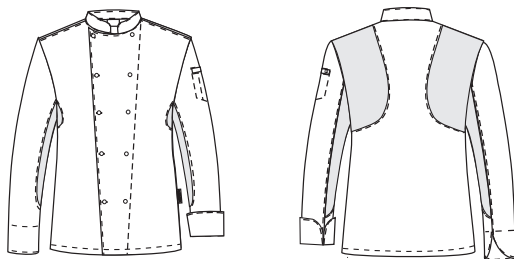

GUÍA DE MEDIDAS

	48	50	52	54	56	58	60	62	64
P. pecho (cm) (A)	92-94	96-98	100-102	104-106	108-110	112-114	116-118	120-122	124-126
P.cintura (cm) (B)	78-80	82-84	86-88	90-92	94-96	98-100	102-104	106-108	110-112
Estatura (cm) (C)	165-175	165-175	165-175	165-175	165-175	175-190	175-190	175-190	175-190

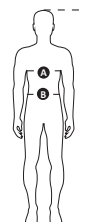

DESCRIPCIÓN DEL PRODUCTO:

- Chaquetilla para hombre *regular fit*, un corte recto que sienta bien a todo tipo de cuerpos
- Cuello mao
- Doble abotonadura, con botón forrado colocado a presión, para evitar que se puedan caer.
- Bolsillo de vivo en el manga compartimentado.
- Puño tradicional de dar vuelta.
- Mangas combinadas con tejido de rápido secado para mayor comodidad.
- Espalda con inserciones de tejido de punto de rápido de secado para mejorar la transpirabilidad y el confort del usuario.

BENEFICIOS CLAVE:

 **Vida útil:** Para un uso muy frecuente conserva su aspecto después de 25 lavados en las condiciones indicadas en la etiqueta.

 **Ambiente:** Recomendado para ambientes calurosos en interior.

 **Coolplus:** Fibra de rápido secado y transpirable.

 **Algodón:** Algodón pima de alta calidad, sus fibras son más largas, más resistentes, muy suave y un brillo único.

 **Zona de transpiración:** Tejido de malla colocado en la espalda y las mangas para mejorar la transpirabilidad del usuario.

 **Bolso para pinza:** Bolso en la manga para guardar la pinza.

 **Resistencia a las salpicaduras de lejía doméstica:** Prenda resistente a las salpicaduras de lejía doméstica sin que afecte al color y a su vida útil.